Altijd een positieve Impuls
voor iedereen

impuls.

Jaarverslag 2024

WWW.IMPULS-OLDENZAAL.NL

Voorwoord

Alice ten Dam

Directeur bestuurder Impuls

Beste lezer,

Met een mooie 8,5 als waardering van onze deelnemers en vrijwilligers sluiten we 2024 af met trots. Dit cijfer weerspiegelt waar Impuls voor staat: toegankelijkheid, vriendelijkheid en meedoen in de samenleving, waarbij je je steentje bijdraagt en jezelf kunt zijn.

Dwarsverbanden en verbinding
2024 stond in het teken van dwarsverbanden en vernieuwingen. We brachten doelgroepen en thema's dichter bij elkaar en werkten samen met inwoners en professionals van andere organisaties aan nieuwe initiatieven. Daarmee droegen we actief bij aan oplossingen voor de maatschappelijke opgaven.

Jeugd en ouders
Van ouder- en kindgroepen tot jongereninlopen en sportieve en culturele activiteiten als 'Actief na Sch
Studio15: we zetten volop in op talentontwikkeling, weerbaarheid en verbinding.

Ondersteuning voor statushouders
We hielpen met het programma 'Leven in Nederland' ruim 50 gezinnen op weg naar zelfredzaamheid. De veerkrach
die zij tonen bij het opbouwen van een nieuw bestaan, zijn stuk voor stuk succesverhalen.

Vrijwilligers & talentontwikkeling
Vele vrijwilligers via Impuls leveren een zinvolle bijdrage aan de maatschappij. Daarnaast is er een groep die via o.a. taalmaatjes en het E-portfolio hun talenten ontdekten en hun kansen op werk en participatie vergrootten.

Steun voor mantelzorgers
Impuls ondersteunt (werkende) mantelzorgers met activiteiten zoals een maandelijkse kookgroep en een koffiegroep, waar ze lotgenoten vinden en ervaringen kunnen delen.

Bestaanszekerheid
Impuls zet met het Armoedepreventieloket in op preventieve ondersteuning. In 2024 is een recordaantal stille armoedepakketten uitgedeeld en met partners startte Impuls het project 'Jongeren en schulden'.

Ontmoetingsplekken
Naast Huiskamers in de wijken, waar buurtgenoten elkaar kunnen ontmoeten en ook zelf actief bijdragen, zijn er ook bijeenkomsten geweest over thema's waar inwoners en professionals elkaar konden vinden.

Actieve ouderen
Ouderenadviseurs en vrijwilligers hielpen senioren actief en zelfstandig te blijven. Nieuw was o.a. de valrisicotest met een slimme vloer.

Bewegen voor iedereen
Met 28 beweeggroepen, Dance 55+, Yoga Bewust en Walking Football hielden we inwoners letterlijk en figuurlijk in beweging.

Het blijft een uitdaging om de komende jaren het welzijnsniveau van inwoners op peil te houden en tegelijkertijd de kwaliteit van het werk van onze professionals en vrijwilligers te garanderen. Maar samen met onze collega's, vrijwilligers en partners hebben we ook in 2024 laten zien hoeveel kracht er zit in de Oldenzaalse samenleving.

Dit het laatste verslag dat ik schrijf voor Impuls. Dankbaar kijk ik terug op de afgelopen jaren en vol vertrouwen geef ik het stokje door aan de nieuwe bestuurder Judith Hartman. Op naar een toekomst vol positieve impulsen!

Alice ten Dam, directeur-bestuurder Impuls

HOOGTEPUNTEN

COLLEGE B&W EN RAADSLEDEN OP BEZOEK

Met veel plezier hebben we het College van Burgemeester en Wethouders en de gemeenteraad van Oldenzaal ontvangen. Samen met collega organisaties hebben we laten zien hoeveel kracht er zit in de Oldenzaalse samenleving.

KUNSTROUTE WILLEMIEN

Drie keer per jaar bieden we amateur-kunstenaars de mogelijkheid hun werken te exposeren in Sociaal Cultureel Centrum Willemien. De aftrap was in juni 2024.

JONGERENINLOPEN EN MEIDENGROEPEN

De Jongereninlopen zijn nu op nog meer plekken in Oldenzaal te bezoeken én er is een inloop voor de leeftijd vanaf 11 jaar. Ook zijn er meidengroepen gestart.

10 JAAR TAALPUNT

Al 10 jaar lang ondersteunen we mensen die moeite hebben met lezen, spreken en schrijven. Dat hebben we op 23 mei gevierd in de Bibliotheek Oldenzaal.

15.000 RITTEN AUTOMAATJE

In 2024 hebben we de 15.000e rit gereden! Inmiddels heeft Automaatje ruim 750 klanten.

TOESLAGEN SERVICEPUNT

Impuls is een officieel Toeslagen Servicepunt van de Belastingdienst. Zo kunnen we nog beter helpen bij het aanvragen, wijzigen of stopzetten van toeslagen.

IEDEREEN KAN MEEDOEN

Door en voor inwoners: iedereen kan meedoen! Er zijn activiteiten voor alle inwoners, jong en oud, actief of minder fit, voor mantelzorgers en voor diegene die nog moet wennen aan het wonen in Nederland.

239 activiteiten
3220 deelnemers

Denk aan:

- Huiskamers Willemien, Stakenboer, De Thij
- Jongereninlopen
- Activiteiten voor jeugd na schooltijd
- Mantelzorgsteunpunt
- Ouder- en kindgroepen
- Beweegactiviteiten 55+
- Repaircafé
- Armoedepreventieloket
- Formulierenservice
- Anders Inburgeren
- En nog veel meer!

Of je nu anderen wilt ontmoeten, meer wilt bewegen of er gewoon even op uit wilt: bij Impuls kun je altijd terecht, ook als je je verhaal kwijt wilt of zorgen hebt.

350 vrijwilligers werkzaam voor Impuls
70.992 uren inzet (37 FTE)

Onze vrijwilligers worden veelal begeleid door de sociaal werkers. De vrijwilligerscoördinator is tevens aanspreekpunt voor de vrijwilligers, zorgt voor deskundigheidsbevordering en informeert over nieuwe ontwikkelingen.

IMPULS, EEN STERKE PARTNER

Lokaal en regionaal

- Netwerk Welzijn Zorg Oldenzaal
- Vereniging Armoedepreventie Oldenzaal
- DementieTwente
- Madion, netwerk sociaal werk organisaties
- Etc.

Scholen

- Stagiairs en afstudeerders
- Primair en voortgezet onderwijs
- Actief na school
- Jongeren en schulden i.s.m. Saxion en Stadsbank
- Leerbedrijf voor de leerlingen TCC praktijkonderwijs

Sociaal plein Oldenzaal

Gemeente Oldenzaal, Wijkracht, Humanitas, Zorgfederatie Oldenzaal, Carintreggeland, Zorggroep Sint Maarten en Impuls

Zorg en wonen

- WBO Wonen
- Mijande Wonen
- Zorgorganisaties
- Etc.

Sport en beweging

- FC Twente, scoren in de wijk
- IVN, Gezond natuurwandelen
- Bewegen werkt (o.a. Actieve Ontmoeting)
- Gemeente Oldenzaal/VVN: Doortrappen
- Belastingdienst: Toeslagen Servicepunt
- Ketencoördinatie Valpreventie
- Oldenzaals Preventie Akkoord
- Boescoolfit
- Sport- en Beweegakkoord
- Etc.

Cultuur en ontmoeting

- Twents Zilver
- Kaliber Kunstenschool
- Boescool55+
- Studio15
- Oldenzaalse Musea
- Cultuurmakelaar
- Willemien Sociaal Cultureel Centrum
- Etc.

INBURGEREN

Impuls/Palet begeleidt statushouders bij hun vestiging en integratie in de Twentse samenleving. We bieden maatschappelijke, juridische en financiële begeleiding. We werken nauw samen met o.a. Humanitas, de Stadsbank Oost Nederland, ROC van Twente en de gemeenten.

3 gemeenten:

- Oldenzaal
- Dinkelland
- Losser

14 vrijwilligers

23 huishoudens zijn begeleid in Oldenzaal
22 huishoudens zijn begeleid in Dinkelland

64 deelnemers aan de Startklas (5 klassen)

De inburgeraars die de Startklas hebben gevolgd ervaren dat zij zich hierdoor beter kunnen redden in hun nieuwe leefomgeving. Het verbetert hun welbevinden en vergroot het zelfvertrouwen. Zo maakt het e-portfolio maakt hun talenten inzichtelijk.

Impuls coördineert het sociaal werk op de opvanglocaties voor Oekraïners. We bieden ondersteuning op verschillende gebieden en organiseren daarnaast bijeenkomsten en activiteiten.

63 Oekraïners hebben deelgenomen aan activiteiten.

10 vrijwilligers

INTERVIEW

‘Handvatten voor een goede start’

Statushouders leren zichzelf te redden in een maatschappij die ze niet kennen, met een andere cultuur en taal, met een regelgeving die moeilijk te doorgronden is: dat is doel van het Paletteam van Impuls. “Je biedt handvaten voor een goede start”, zeggen Jacqueline en Inge van Impuls. “We begeleiden ze met het opstarten van alles, van de aanvraag van energie, water en internet tot contacten met de gemeente, scholen voor de kinderen en Stadsbank.

Lees het gehele interview op onze website.

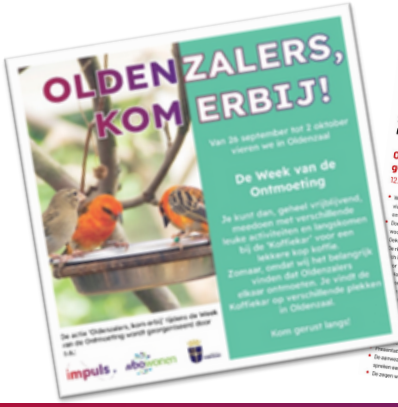

VRIJWILLIGERSCENTRALE

Impuls beheert de vrijwilligersvacaturebank van Oldenzaal: www.vrijwilligerinoldenzaal.nl.

86 inwoners hebben zich ingeschreven voor vrijwilligerswerk

100 vacatures staan er gemiddeld op de website vrijwilligerinoldenzaal.nl.

74 vrijwilligers zijn succesvol bemiddeld.

34 cursussen en workshops zijn georganiseerd voor vrijwilligers.

568 leerlingen die op de middelbare school zitten hebben een maatschappelijke stage van 20 uur uitgevoerd.

47 Organisaties hebben een stageplek aangeboden.

Oldenzaalse Vrijwilligersprijs 2024

- 28 nominaties
- er zijn bijna 1100 stemmen uitgebracht.
- 160 mensen waren aanwezig in Stadstheater De Bond voor de feestelijke uitreiking van de prijs.

'En de winnaars van de Vrijwilligersprijs 2024 zijn.....:

Voedselbank Oost Twente, Diety en Jan Wolbert en Evert Brander!'

INTERVIEW

‘Meedoen in de samenleving’

Participatie, meedoen in de samenleving, geeft een doel in het leven. Zorgt voor structuur, voor sociale contacten, voor meer eigenwaarde en minder eenzaamheid. “Participatie kan op veel manieren. Bijvoorbeeld door regulier vrijwilligerswerk of begeleid vrijwilligerswerk te doen”, vertellen Marianne en en Teun van Impuls.

Lees het gehele interview op onze website.

JEUGD

Kinder- en jongerenwerkers zijn belangrijke schakels in de ondersteuning bij de ontwikkeling van jeugd. Geen kind is hetzelfde en ieder kind groeit in andere omstandigheden op. We signaleren, stimuleren, coördineren en initiëren. We zijn actief in scholen, bij sportclubs, op straat en op plekken waar kinderen en hun ouders/verzorgers zich bevinden.

- 573 kinderen deden mee aan Actief na School (basisschool)
- 441 kinderen kregen een verjaardags-, feest- en/of sintbox.
- 616 kinderen (tot 16 jaar) deden mee aan vakantie-activiteiten.
- 8 ouders en kinderen namen deel aan ‘Ouder- en Kindgroep

Veelbesproken thema's:
Opvoeding, huiselijk geweld, mentaal welbevinden en zingeving.

Sociaal werkers hanteren het IJslands Preventiemodel en het 7-stappen model bij de ondersteuning van jeugd. Met straathoekwerk ondersteunen, versterken en vergroten we de zelfredzaamheid en verantwoordelijkheid van de jongeren.

- 231 jongeren deden mee aan Actief na School (voortgezet onderwijs)
- 1450 deelnemers bij Jongereninlopen
- 2 teams (18 jongeren) deden mee aan de FC Twente cup / Scoren in de wijk
- Verschillende activiteiten georganiseerd zoals Spooktocht, Combat training, FiFA toernooi, Sinterklaas etc.
- Zo'n 300 jongeren deden mee bij Studio15.

INTERVIEW

‘Een doorlopende lijn van peuter tot jongvolwassene’

Een doorlopende lijn realiseren, van peuter tot jongvolwassene. En langs die lijnen ook ouders motiveren. Team Jeugd en Gezin zette daar in 2024 vol op in, vertellen Ilse en Haris. De nieuwe Jongereninloop 15- ontstond en nog beter op elkaar afgestemde zomeractiviteiten. ‘Langs de lijn’ vonden ouders elkaar in een ouder- en kindgroep, voor een weerbaarheids- training, thema’s en samen koffiedrinken.

Lees het gehele interview op onze website.

Kleintje Kermis

Vervelen in de herfstvakantie is niet nodig, want Impuls organiseert maandag 28 oktober ‘Kleintje Kermis’.

Er zijn dan volop leuke activiteiten bij Paal 12 aan de Vondellaan 12. Kinderen van 4 tot 8 jaar kunnen meespelen op maandag 28 oktober van 09.00 tot 12.00 uur. De oudere kinderen, van 9 tot 14 jaar, zijn welkom tussen 14.00 en 16.00 uur en de jongeren van 15 jaar en ouder kunnen meedoen van 18.00 tot 20.00 uur.
Kleintje Kermis is gratis, wel graag even aanmelden.
Dat kan door te mailen naar jeugd@impuls-oldenzaal.nl of kijk op de website: www.impuls-oldenzaal.nl.

VOLWASSENEN

Of het nu gaat om het versterken van het netwerk, het op orde brengen van financiën, ergernissen in de buurt of juist iets doen voor je wijk: Impuls is er voor iedereen.

- 54 deelnemers (wekelijks) bij de Actieve Ontmoeting, wekelijks op meerdere plekken in Oldenzaal anderen ontmoeten en lekker bezig zijn.
- 49 deelnemers (wekelijks) aan de VrijeTijdsBesteding Club, wekelijkse bijeenkomsten voor mensen met een verstandelijke beperking.
- 18 aanvragen bij Buurtinitatieven, om je buurt te verbeteren
- 80 bezoekers (wekelijks) bij de koffie inlopen bij Huiskamers Willemien, De Thij en Boerderij Stakenboer.
- 43 aanvragen bij buurtbemiddeling.
  Top 3:
  - geluidsoverlast
  - erfafscheiding
  - gevoel van onveiligheid
- In de week van de Ontmoeting (één tegen eenzaamheid) waren op verschillende plekken in Oldenzaal te vinden met een koffiekar. Ook zijn er verschillende activiteiten georganiseerd.

Service in de Stad (Ons Gebouw, Nijverheidsstraat):

Fietsenwerkplaats: 96 verzoeken (doorverwijzing via het Armoedepreventieloket, hulp voor Oekraïners of anders)

Huisraadbank: 41 verzoeken

Repaircafé: Meer dan 500 reparaties uitgevoerd door 12 vrijwilligers.

Atelier en houtwerkplaats: 5 deelnemers (wekelijks)

VOLWASSENEN

Voor inwoners die moeite hebben met rondkomen of bijvoorbeeld schulden hebben is er het Armoedepreventieloket. Er zijn 10 goed opgeleide vrijwilligers die weten wat er mogelijk is en helpen iemand weer op weg.

Aantal aanmeldingen: 154 personen
Aantal hulpvragen: 305

Top 3 hulpvragen:

- Kledingbank
- Voedselbank
- Huisraadbank

Iedere werkdag tussen 09.00-11.00 uur is er een inloop- en telefonisch spreekuur bij Willemien.

200 Pakketten zijn uitgedeeld voor ‘stille’ armoede
432 Fashioncheques zijn uitgedeeld, in samenwerking met stichting Leergeld en de gemeente Oldenzaal.

Impuls maakt onderdeel uit van het Sociaal plein Oldenzaal. Vijf sociaal werkers maken hier onderdeel van uit.

Onafhankelijke Cliëntondersteuning (OCO)

- 53 casussen in behandeling
- 185 hulpvragen

Top 3 hulpvragen OCO:

- WMO
- Wonen
- Welzijn

CASUS

Casus

Een 74-jarige heer uit Oldenzaal moest verhuizen na een scheiding. Zijn ex-vrouw kreeg snel een appartement in de binnenstad. Meneer had echter specifieke woonbehoeften vanwege zijn beperkingen. Hij had een stalling nodig voor zijn scootmobiel, een drempelvrije woning, goed toegankelijk voor zijn rolstoel, en ruimte naast de woning voor zijn bus die hij gebruikt om zijn scootmobiel te kunnen vervoeren.

Lees de casus op onze website.

TAALPUNT

Voor inwoners die moeite hebben met lezen, schrijven of het praten in de Nederlandse taal is er het Taalpunt. Impuls werkt hierbij samen met verschillende partijen zoals de Bibliotheek, het ROC van Twente, de gemeente Oldenzaal en de stichting Lezen en Schrijven. In 2024 bestond Taalpunt Oldenzaal 10 jaar.

Praathuis:
- 15 deelnemers
- 9 vrijwilligers

Leesclub (instap niveau)
- 6 deelnemers
- 1 vrijwilliger

Leesclub (gevorderd niveau)
- 8 deelnemers
- 2 vrijwilligers

1 op 1 begeleiding ‘samen de taal leren’:
- 40 deelnemers
- 23 vrijwilligers
- 53 matches gemaakt

Taal op locatie De Werkwijzer (gestart in 2024):
- 4 deelnemers
- 1 vrijwilliger

INTERVIEW

Huiskamers in Oldenzaal

De ontwikkeling van huiskamers in woonwijken zette ook in 2024 door. Wijk De Thij kreeg zo'n ontmoetingspunt. WBO stelde een woning beschikbaar, Impuls coördineerde. "Buurtbewoners komen koffiedrinken en pakken ook een vrijwilligersrol. Ze bedenken zelf wat ze daar willen, met Impuls als ondersteunende factor. Mensen vertellen ook hoe blij ze zijn dat dit er is", zegt Esther van Impuls. "We leggen zoveel mogelijk neer bij de inwoners zelf, maken hen bewust van hun eigen kwaliteiten. We denken in mogelijkheden, maar ook in zelfstandigheid en de zelfredzaamheid."

Lees het gehele interview op onze website.

MANTELZORG

Bij het steunpunt Mantelzorg van Impuls kunnen inwoners, die de zorg dragen voor een naaste, terecht voor informatie, advies en ontspanning.

Alzheimercafé
- 6 (thema)bijeenkomsten, 235 deelnemers

Dementheek
- 105 items zijn uitgeleend
- 18 personen luisterden naar de lezing van Bregje Bleeker

Deel je Zorgcafé
- 11 cafés, gemiddeld 16 deelnemers
- 2 vrijwillige gastvrouwen

Deel je Zorgwandeling
- 11 wandelingen, gemiddeld 5 deelnemers per keer
- 2 vrijwilligers

Dag van de Mantelzorg, 12 juni 2024
- Een gezellige middag voor mantelzorgers in Oldenzaal.
- 135 deelnemers, 6 vrijwilligers

Heroes Fun & Chill night
- Activiteit speciaal voor jonge mantelzorgers i.s.m. Studio15 en Wijkkracht - 5 deelnemers

Activiteiten zoals yoga, danceworkshop, kegelmiddag, koken door en met mantelzorgers, high tea etc.

Individuele ondersteuning: 86 aanvragen

Belangrijkste hulpvraag: balans draaglast/draagkracht.

INTERVIEW

‘Iedereen krijgt er mee te maken: je wordt mantelzorger of je hebt er een nodig

“Mensen moeten beseffen wat mantelzorg is. Zorgen voor je naaste lijkt zo vanzelfsprekend. Je denkt dat je je nog wel redt, maar ineens kan dat anders zijn. Mensen zagen zich vaak ook niet als mantelzorger, tot de situatie uit de hand liep. Dat willen we door bewustwording voorkomen", aldus de mantelzorgconsulenten Ilse en Susanne van Impuls. “We streven er naar om de mantelzorgers in Oldenzaal meer in beeld te krijgen zodat we hen preventief kunnen ondersteunen en overbelasting kunnen voorkomen.

Lees het gehele interview op onze website.

SENIOREN

Impuls biedt ondersteuning aan Oldenzalers die bij het ouder worden wel wat hulp kunnen gebruiken. We hebben handige oplossingen zoals maaltijden aan huis, hulp bij administratie en Twents Zilver voor de creatieve senior.

Senioren op Eigen Kracht (SOEK)

- 320 senioren zijn benaderd voor deelname aan SOEK gesprekken.
- 160 senioren hebben meegedaan en zijn bezocht door 9 vrijwilligers.

Hulp bij de Thuisadministratie

- 23 ouderen zijn geholpen met het op orde brengen van hun administratie.
- 9 vrijwilligers

Maaltijdservice van Impuls

- 305 senioren maken hiervan gebruik
- 6247 maaltijden
- 20 vrijwilligers (bezorging)

't Nije Kuierdroad

- Hulp bij de computer, tablet of telefoon. Impuls leent desgewenst een tablet uit.
- 12 deelnemers, 12 vrijwilligers.

Automaatje:

- 6100 ritten, in 2024 vierden we 15.000 ritten!
- 338 deelnemers
- 56 chauffeurs
- 10 matchmakers

INTERVIEW

De toekomst is dichterbij dan je denkt

Impuls ondersteunt ouderen die zelfstandig wonen door hen individuele ondersteuning aan te bieden. “Als ouderenadviseur gaan we in gesprek met ouderen om te kijken welke vragen er liggen en wat de ouderen nodig hebben. Vaak helpen wij dan bij het regelen van ondersteuning, huisvesting, zorg et cetera. Vaak is ‘vinger aan de pols contact’ wenselijk. Dan blijven wij af en toe contact houden om te kijken hoe het gaat en of er eventueel extra hulp/ondersteuning geregeld moet worden.”

Lees het gehele interview op onze website.

SENIOREN

Impuls biedt ondersteuning aan Oldenzalers die bij het ouder worden wel wat hulp kunnen gebruiken. We hebben ook handige oplossingen zoals maaltijden aan huis, hulp bij administratie en de vervoersdienst Automaatje.

Onze ouderenadviseurs kregen 311 aanvragen voor individuele ondersteuning.

Top 3:

- Ondersteuning bij ouder worden
- Daginvulling
- Gezelschap/eenzaamheid

Samen met 'Senioren zelf aan Zet' en de KBO Oldenzaal organiseerden we een informatiebijeenkomst bij 't Landhuis over 'Hoe wil ik oud worden'. Hier namen 90 inwoners aan deel.

Onze vrijwilligers ondersteunen senioren thuis:

- Gezelschap thuis en ondersteunen vergroten sociaal netwerk: 33 vrijwilligers
- Praktische ondersteuning: 13 vrijwilligers

In het najaar organiseerden we een netwerkbijeenkomst voor professionals (thuiszorgmedewerkers en casemanagers) om hen te informeren over ouderenwerk, bewegen en mantelzorg. Er hebben 15 professionals deelgenomen.

We hebben vier nieuwsbrieven 'Onder Ons' uitgebracht, deze nieuwsbrieven worden digitaal gestuurd of door vrijwilligers thuis bezorgd.

- ca. 1150 exemplaren per editie.

BUURTBEWEEGCOACHES

Er zijn tal van beweegactiviteiten bij Impuls. Denk aan:

- Senior-Fit (6 groepen)
- Dance 55+ (4 groepen)
- Walking Football (3 groepen)
- Fietslessen (30 deelnemers)
- Anders Inburgeren (15 deelnemers)
- Sportief Inburgeren (30 deelnemers)
- Yoga voor mantelzorgers (2 groepen)
- Cognitieve Fitness (3 groepen)
- Koersbal (1 groep)

16 activiteiten zijn er georganiseerd vanuit 'Wijkgericht werken' om inactieve inwoners te laten bewegen. Speciale aandacht is geschonken aan de Eritrese gemeenschap.

De ketencoördinator Sport en Preventie van Impuls ondersteunt verenigingen. Samen met de kerngroep zijn 19 aanvragen beoordeeld voor sportieve initiatieven mogelijk gemaakt door het Sportakkoord.

De ketencoördinator Valpreventie van Impuls is samen met de werkgroep Valpreventie van start gegaan. Zo is een 'Valpreventiedag' georganiseerd, waarbij 43 personen zijn getest op het risico van vallen. Hierbij is gebruik gemaakt van de slimme 'valrisicomat'.

We werken nauw samen met Boescoolfit en Boescool55+ zodat we goed in kunnen spelen op de beweegbehoefte van inwoners.

Bewegen is ontmoeten en je zekerder voelen

Impuls houdt Oldenzaal in beweging, voor elke leeftijd, van 4 tot 90+. Voor kwetsbare inwoners die extra begeleiding nodig hebben is er een uitgebreid en divers aanbod. In 2024 kwamen er meerdere groepen en activiteiten bij. “Bewegen in een groep is elkaar ontmoeten, je lichamelijk zekerder voelen, weten dat je jezelf beter kunt redden. Het gaat ook om het mentale gevoel, waardoor je fysiek ook beter in je vel komt te zitten. Dat geldt voor jong en ouder,” aldus Engin en Anky van Impuls.

Lees het gehele interview op onze website.

ORGANISATIE

37 medewerkers / 28 FTE (peildatum 31-12-2024)
37 FTE vrijwilligers (ca. 350 vrijwilligers - 70.992 uren)
10 stagiaires (MBO/HBO)
3 OR leden
5 Raad van Toezichtleden

Baten: Euro 3.189.240
Lasten: Euro 3.161.070

Resultaat: Euro 28.170

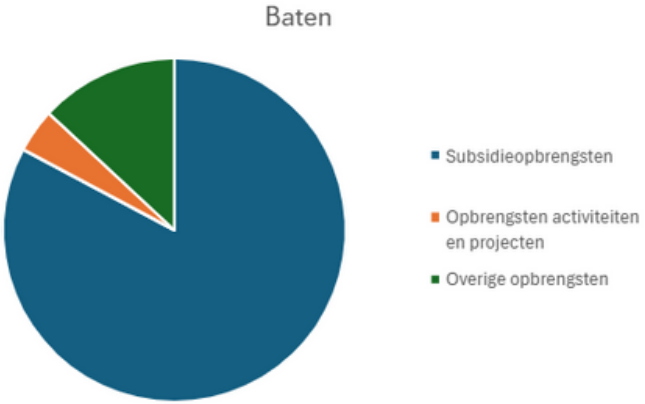

ALTIJD IN DE BUURT

Bij scholen, sportclubs, wijkcentra, bibliotheek, ontmoetingsplekken: de sociaal werkers en vrijwilligers van Impuls zijn op heel veel plekken in Oldenzaal te vinden. Loop gerust eens bij ons binnen!

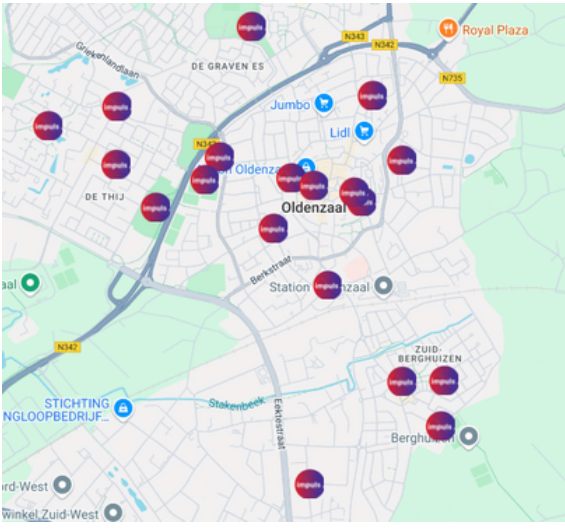

impuls .

Wilhelminastraat 5
7571 CE Oldenzaal
Tel.: 0541 571414
info@impuls-oldenzaal.nl

De interviews zijn afgenomen door Twente FM. Niets uit dit verslag mag worden. verveelvoudigd en/of openbaar worden gemaakt door middel van druk, fotokopie, elektronisch of op welke wijze dan ook, zonder schriftelijke toestemming van Impuls Oldenzaal.

© 2025 Impuls Oldenzaal